

ANEXO 1, REFUGIO DEL ALTO DE LAS CAÑAS:

CONDICIONES PARA LA REALIZACIÓN DE LAS BATIDAS DE JABALÍ.

1ª.- Podrán realizarse batidas de jabalí siempre que su densidad lo aconseje.

2ª.- Para evitar riesgos a las personas, la cuadrilla que vaya a realizar la batida deberá poner especial celo y atención en señalar adecuadamente los caminos que se acerquen o adentren en la zona a cazar. Contarán para ello con el apoyo del guarderío de la Comunidad de Bardenas.

3ª.- El periodo de caza normal de este Refugio, si la Orden General de Vedas de cada año lo hace posible, comenzará el 1 de septiembre y acabará el 31 de diciembre.

4ª.- No se realizará más de una batida de jabalí al mes.

5ª.- El seguimiento sobre la nidificación de rapaces rupícolas que la Comunidad de Bardenas realiza de forma habitual indica que al contrario de lo que se observa en otros Refugios, la utilización de algunos roquedos del Alto de Las Cañas es esporádica y no parece depender de actividades humanas como la caza, turismo u otras. Esta circunstancia hace posible que si no se detectan indicios de nidificación en la zona durante el mes de diciembre, pueda incluirse el mes de enero en el calendario de batidas en este Refugio sin más limitaciones.

6ª.- En caso de que por parte del personal de campo de Bardenas se detecten esos indicios de nidificación, para cazar durante el mes de enero será necesario cumplir las siguientes instrucciones para minimizar las afecciones sobre la fauna:

- No se podrán colocar puestos de tiro en la parte interior del área delimitada por la línea azul del mapa anterior. Fuera de esa línea y

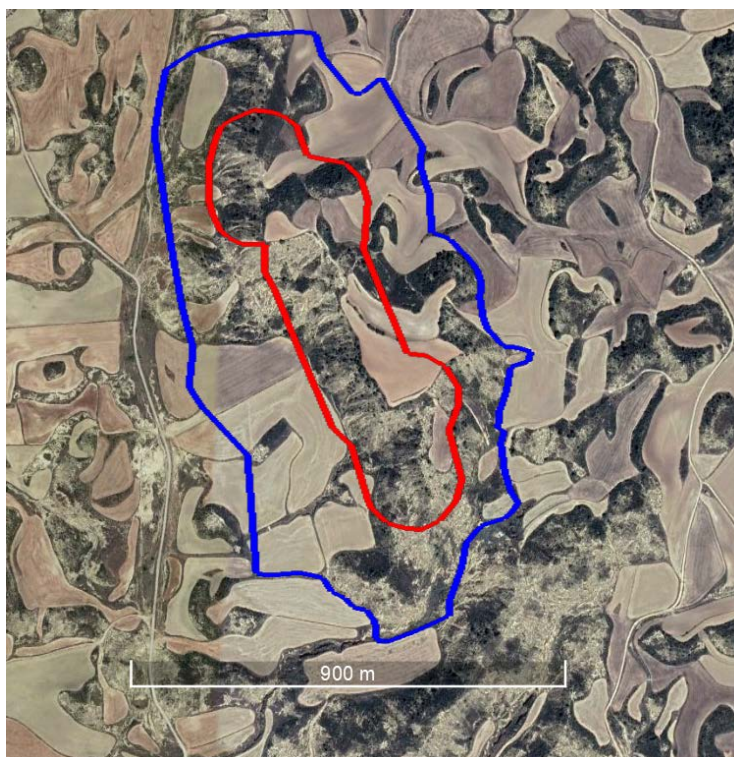

hacia el exterior, podrán colocarse las posturas donde se considere procedente, pero siempre priorizando la seguridad de las personas.

- Deberá ponerse especial cuidado en evitar colocar puestos de tiro en el camino El Paso - Perimetral del polígono (parte oeste del Refugio) dado que es una ruta turística para todo tipo de vehículos.
- Los resacadores y sus rehalas podrán recorrer el interior de esa zona delimitada por la línea azul, pero sin acercarse a las líneas rojas.